Estructura Orgánica Tipo C

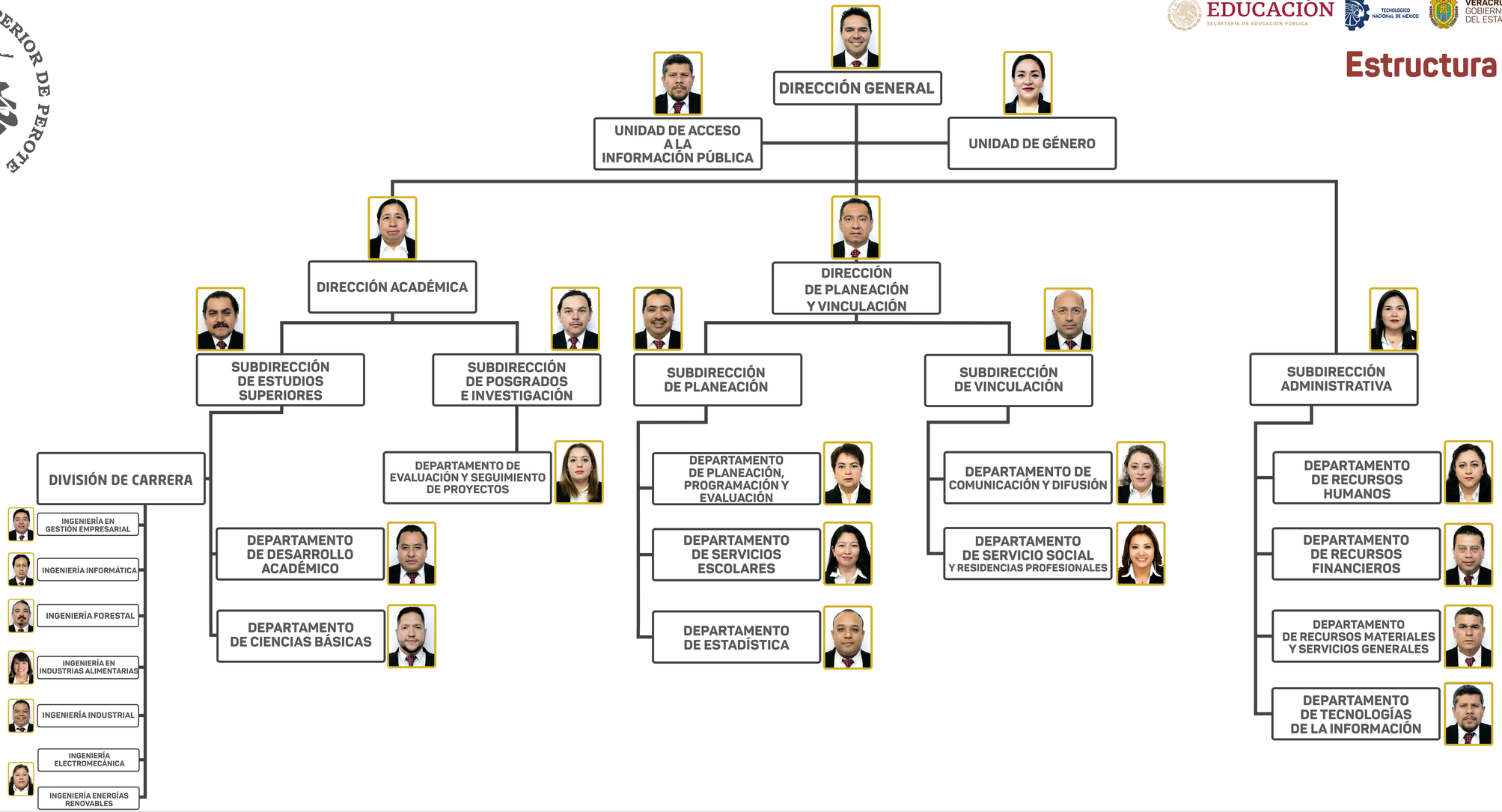

Misión

Formar profesionistas con valores y excelencia académica, así como, generar conocimientos e innovación tecnológica, para contribuir al desarrollo ambiental, social y económico de la Región y el País.

Visión

Ser una institución de alto desempeño reconocida por su calidad y excelencia académica por la profesionalidad y valores de su personal y egresados; que aportan tecnología y conocimiento para el fortalecimiento y consolidación del desarrollo ambiental, económico y social del País